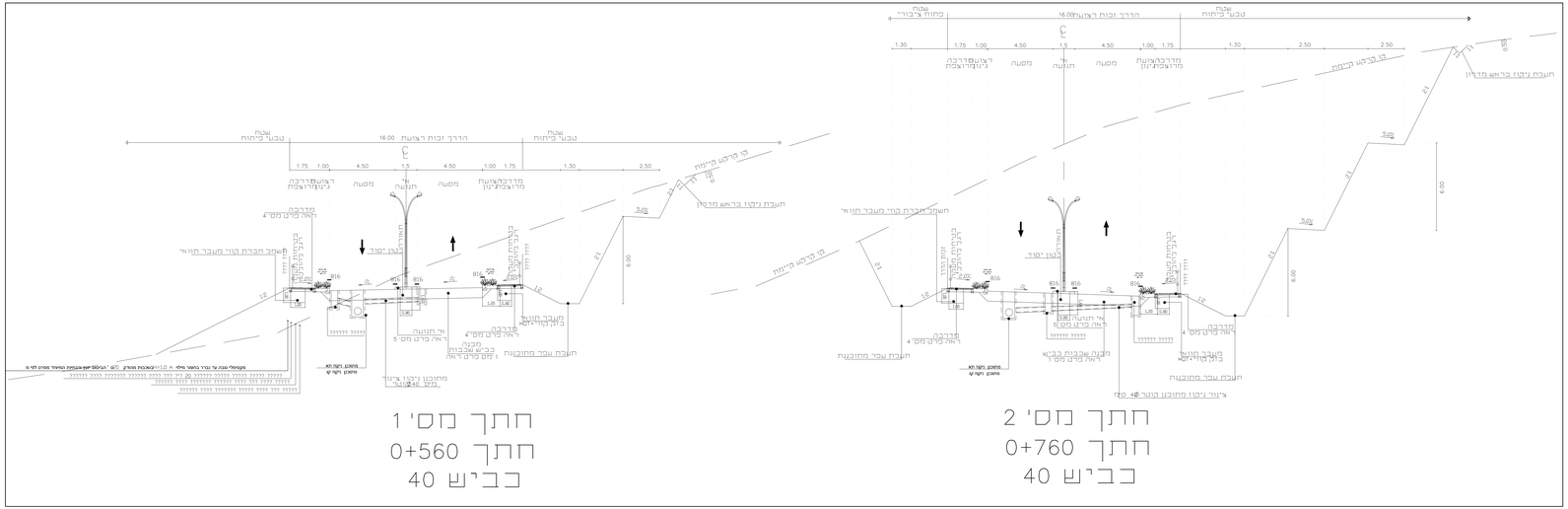

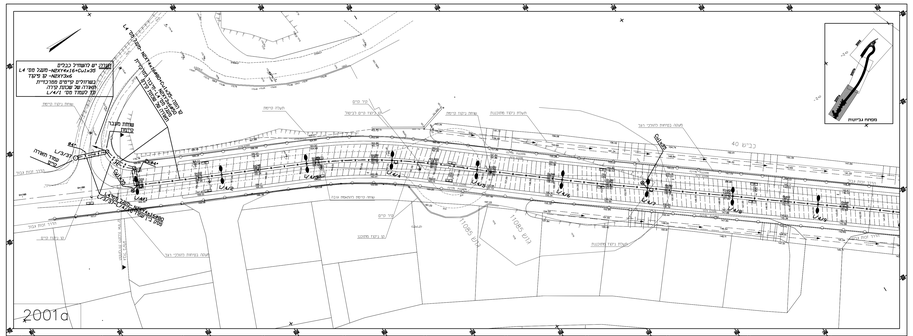

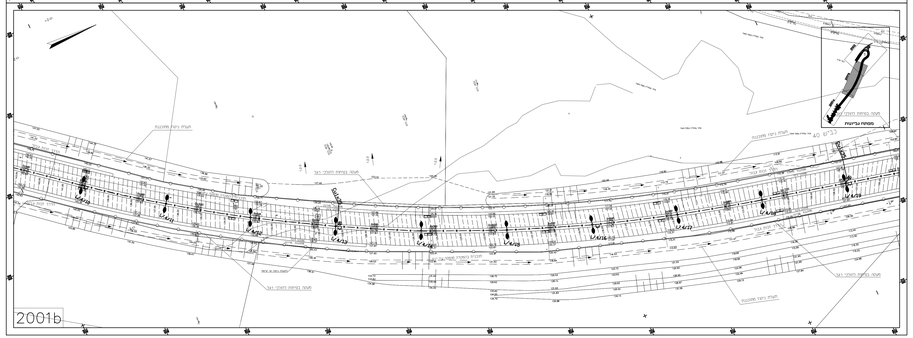

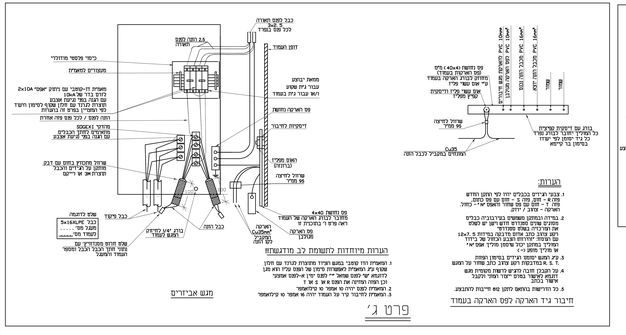

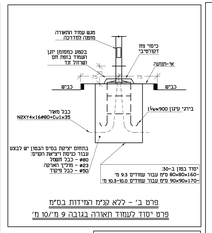

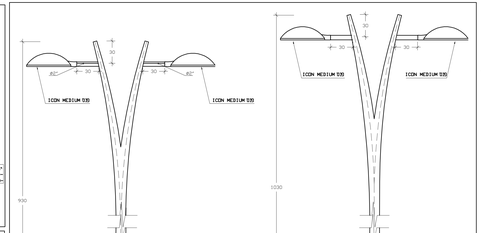

מקרא

- כבל תאורה תת קרקעי בעומק 90 סמ'
- N2XY4x16@80+Cu1x35 N2XY3x6@50 אלא אם צויין אחרת
- שרוול P. V. C קשרת טבעי דופן 5.5 מ"מ רחוצית הכביש (כמות כמפורט בתוכנית)
- שוחה הארקה הכללית מס ארדנע קטר פי מים בארץ 3 מטר
- שוחה טרומית **המתנה בא הנוגה**
- עמוד תאורה בגובה 9. 0 מ' דגם "מור בנוה-רוזנסקי" מוצרת "מסלאורי" אי שוה ערך (ראה פרט א' בתוכנית זו) כולל מחזיק דגלים דגלל אחד. כולל נגי מנסים דגם 7. אור עד
- כו"כ אך עמוד תאורה בגובה 9.0 מ' דגם "מור בנוה- רוזנסקי" מוצרת "מסלאורי" אי שוה ערך מפסק דוש חצי אטומטי על מגש אבריהים הכבל חיבור בבית תקע
- כו"כ אך עמוד תאורה בגובה 9.0 מ' דגם "מור בנוה- רוזנסקי" מוצרת "מסלאורי" אי שוה ערך כולל 2 מנסים דגם ICON MEDIUM SL2. 144w LED מחזיק דגל כפל וחיבור ברר תאורת חוץ (ראה פרט א' בתוכנית זו)
- מרכזיה של שכונת "בגעת קרקי"
- L/4/X מס' מעגל המשלי
  מס' עמוד המאורה
- שוחת מעבר מרומרת #80 מ"מ.
- עמוד תאורה קיים
- עמוד תאורה קיים מס מסר עם 2 מנסים 250w

הערות

1. בהאמלבות בין קו המשלי לבנים קו המשלי עובר מתחת 50 מ"מ לפחות
2. בהסלבות בין קוי המשלי אי מקשורת לקוי מים קוי המשלי/תיקשורת יעברו מתחת במרחק 50 מ"מ לפחות
3. בכל בסיס בטון יוזמן צינורות 2(1x@2) עבור כניסת וריצאת מוליך האקרה
4. כבב פיקוד N2XY3x6@50 בין מרכזיות התאורה יעבור דרך עמודי תאורה ללא חיווט
5. לפני התקנת עמודים וגופי תאורה יש לבבר את אישור המתכנן ואישור משרד הטיכון

1	עיכון לפי דרישת רשם הקמת עמודי תאורה בא-מנוה		04. 08. 14	איבל	
שינוי	תאור השינוי				
—	מבוסס על תכנית	מתאריך	תאריך	שרטט	אישור
		שרטט	15. 05. 14	אלמה	לעיון 15. 05. 14
		תכנן	15. 05. 14	אדרנה	אישור
		אישר	15. 05. 14	הלל	לסקרה 15. 05. 14
		מס' שבוה	2780		אישור
		קנ.מ	1:500		לביצוע 30. 06. 14
		שרטט			אישור
		מס' תכנית	1		

משרד מבניני השיכון

יזמעמנה- מיכנות מזרחית- כביש 40

תוכנית תאורת חוץ- כיכון 1

תל הנדסת חשמל- רח'ז יחשמיל 22, ת.ד. 8301, מיקוד 26. 8301
E-mail: tel-eng@bshev.net.il

שרטוט זה הינו רכוש בלעדי של תל הנדסת חשמל. אין לעשות מכו לראשון ועד אליו או לשמשם בו למטרה כלשהי בלא אישור בכתב מאת תל הנדסת חשמל.

מכון התקנים הישראלי